

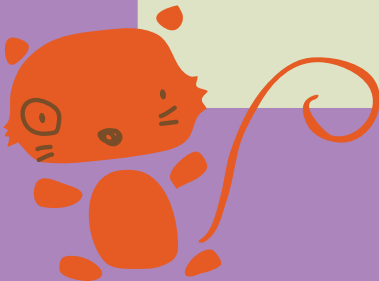

Feidhmeannacht na Seirbhíse Sláinte
Health Service Executive

Testarea auzului bebelușului dumneavoastră

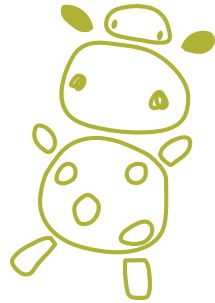

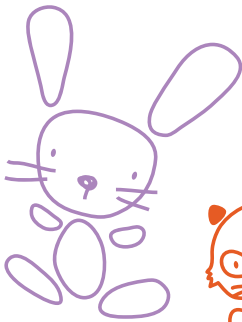

Testarea auzului bebelușului dumneavoastră

Vom oferi copilului dvs. un test de screening de rutină înainte de externarea sa din spital. Acest test utilizează metode simple și rapide pentru a verifica auzul tuturor nou-născuților.

De ce se testează auzul bebelușului meu?

Unul până la doi bebeluși din fiecare 1.000 se naște cu o deficiență de auz la una sau la ambele urechi. Deficiențele de auz nu sunt ușor de identificat la nou-născuți. Testul de screening auditiv permite ca acești copii cu deficiențe de auz să fie identificați timpuriu. Identificarea timpurie este importantă pentru dezvoltarea copilului. De asemenea, înseamnă că părinții pot beneficia de sprijin și informații într-un stadiu timpuriu.

Nimeni din familia mea nu are o deficiență de auz. Tot este necesar ca bebelușului meu să i se efectueze testul de screening?

Da. Este important ca toți bebelușii să fie testați. Cei mai mulți bebeluși care se nasc cu deficiențe de auz provin din familii care nu au astfel de antecedente.

Testarea este dureroasă pentru bebelușul meu?

Nu. Nu doare și nu produce disconfort. Testul de screening se efectuează de regulă în timp ce bebelușul doarme sau stă liniștit.

Ce presupune testul de screening auditiv?

- O persoană instruită în testarea auzului efectuează testul de screening.
- Testul poartă denumirea de Test de emisie otoacustică automată (AOAE).

- Testul de screening OAE durează doar câteva minute. Puteți sta cu copilul dvs. în timpul efectuării testului de screening.
- Examinatorul amplasează o mică piesă auriculară cu capăt moale în partea externă a urechii bebelușului dumneavoastră. Sunete de tip clic sunt transmise în ureche.
- În momentul în care partea internă a urechii, cunoscută sub numele de cohlee, recepționează un sunet, de regulă se produce un ecou.
- Echipamentul de screening poate capta acest ecou.

Când voi primi rezultatele testului de screening?

Veți primi rezultatele imediat după finalizarea testării. Dacă aveți nelămuriri sau întrebări cu privire la rezultatul copilului dvs., contactați Programul de screening auditiv pentru nou-născuți. Numărul de telefon este indicat pe verso-ul acestei broșuri.

În cazul unor bebeluși este necesară efectuarea unui al doilea test auditiv

De ce bebelușul meu are nevoie de un al doilea test de screening auditiv?

La mulți bebeluși este necesară efectuarea unui al doilea test de screening auditiv, deoarece primul test nu a indicat un răspuns clar la ambele urechi ale acestuia. Acest lucru nu înseamnă neapărat că bebelușul dumneavoastră are o deficiență de auz.

Câteva motive frecvente, altele decât deficiența de auz, pentru efectuarea unui al doilea test de screening sunt:

- Este posibil ca bebelușul dumneavoastră să nu fi stat liniștit în momentul screeningului.
- Este posibil să fi existat un zgomot de fond în momentul efectuării testului de screening.
- Bebelușul poate avea lichid în ureche sau un blocaj temporar după naștere. Acest lucru este foarte frecvent și va trece cu timpul.

Unde va fi efectuat al doilea test de screening?

Cea de-a doua testare a bebelușului dumneavoastră va fi efectuată înainte de externare.

Ce presupune cel de-al doilea test de screening auditiv?

Al doilea test de screening poate fi la fel ca primul test de screening, adică un Test de emisie otoacustică automată (AOAE). Testul de screening OAE durează câteva minute.

Bebelușului dumneavoastră i se poate efectua și alt tip de test de screening. Acest test de screening este cunoscut ca Testul de răspuns auditiv automat al trunchiului cerebral (AABR).

- Examinatorul amplasează trei senzori mici pe capul și ceafa bebelușului.
- Pe urechile bebelușului se așează un set de căști supraauriculare moi speciale pentru bebeluși și se pornește o serie de sunete de tip clic.
- Echipamentul de screening auditiv indică cât de bine răspund urechile bebelușului la sunete.
- Testul de screening AABR poate dura între 5 și 30 de minute.

Puteți sta cu copilul dvs. în timpul efectuării testului de screening. Niciunul dintre testele de screening nu este dureros și nici nu produce disconfort pentru bebelușul dumneavoastră. Acestea se efectuează de regulă în timp ce bebelușul doarme sau stă liniștit.

Ce pot face pentru a-mi pregăti bebelușul pentru al doilea test de screening?

Testul de screening este mai ușor de efectuat dacă bebelușul doarme. Nu vă îngrijorați dacă bebelușul nu se liniștește. Examinatorul auditiv va înțelege că este dificil să adormi un copil mic. Următoarele îl pot ajuta pe bebelușul dumneavoastră să se liniștească în timpul testului de screening:

- Dacă este posibil, hrăniți-vă bebelușul înainte de testul de screening.
- Asigurați-vă că aveți lucrurile necesare pentru a face copilul confortabil și fericit.

Se pare că bebelușul meu răspunde la sunet. De ce bebelușul meu are nevoie de un al doilea test de screening auditiv?

După cel de-al doilea test de screening se constată că majoritatea bebelușilor nu au deficiențe de auz, dar este foarte important ca bebelușul dvs. să efectueze cea de-a doua testare. Acest lucru se întâmplă deoarece bebelușii care au o deficiență de auz vor reacționa de obicei la unele sunete. Dacă bebelușul dumneavoastră are o deficiență de auz, este important să aflați cât mai curând posibil.

Cum se interpretează rezultatele dacă al doilea test de screening auditiv arată un răspuns clar la ambele urechi ale bebelușului meu?

Aceasta înseamnă că este puțin probabil ca bebelușul să aibă o deficiență de auz. Nu uitați: copiii pot dezvolta sau dobândi o deficiență de auz mai târziu, de aceea este important să verificați auzul bebelușului dumneavoastră pe măsură ce crește.

După testul de screening auditiv vă vom oferi două *liste de control* cu sunetele la care bebelușul ar trebui să reacționeze și tipurile de sunete pe care ar trebui să le scoată pe măsură ce crește.

Dacă vreodată aveți orice îngrijorări în legătură cu auzul bebelușului dumneavoastră, trebuie să discutați despre acestea cu asistentul medical comunitar sau cu medicul de familie. Auzul copilului dumneavoastră poate fi testat la orice vârstă.

Ce se întâmplă dacă cel de-al doilea test de screening nu arată un răspuns puternic la una sau la ambele urechi?

Dacă cel de-al doilea test nu indică un răspuns clar la una sau la ambele urechi, vi se va stabili o programare pentru a-l duce pe bebelușul dumneavoastră la o clinică de audiologie. La Clinica de audiologie bebelușului i se vor efectua teste speciale pentru măsurarea auzului. Încă o dată, acest lucru se întâmplă adesea și nu înseamnă neapărat că bebelușul dumneavoastră are o deficiență de auz.

Pot exista o serie de alte motive pentru care cea de-a doua testare nu a putut înregistra un răspuns clar la una sau la ambele urechi ale bebelușului dumneavoastră. Testele suplimentare efectuate de un medic specialist în audiologie vă vor oferi informații mai bune despre auzul copilului.

Veți primi o broșură în care vi se va explica ce presupune acest lucru.

Care este probabilitatea ca bebelușul meu să aibă o deficiență de auz dacă cel de-al doilea test de screening nu înregistrează răspunsuri clare?

La majoritatea bebelușilor se vor înregistra răspunsuri clare la cel de-al doilea test de screening și la orice teste ulterioare efectuate de audiolog. Cu toate acestea, bebelușul dumneavoastră poate avea o deficiență de auz.

La nivel național, aproximativ 1 din 25 de bebeluși la care cel de-al doilea test de screening nu a înregistrat răspunsuri clare poate avea o deficiență de auz la una sau la ambele urechi. Depistarea unei deficiențe de auz la un bebeluș înseamnă că părintele și copilul primesc recomandări și sprijin încă de la început.

Unde pot găsi informații suplimentare?

Pentru informații suplimentare despre testul de screening al bebelușului dumneavoastră contactați Programul de screening auditiv pentru nou-născuți; numărul de telefon și detaliile de contact sunt indicate pe verso-ul acestei broșuri.

